CULMIA Mistral
Parc de L'Alba

Vivienda 4D-T03

Escalera / Portal:	A
Planta	4
Puerta	2

Superficies

Útil interior aproximada	108,89 m²
Útil terraza	16,34 m²
Construida	128,06 m²
Construida con E.Comunes	142,43 m²

Superficies útiles por estancia

1	Vestibulo	6,42 m²
2	Distribuidor	8,17 m²
3	Cocina	12,00 m²
4	Salón comedor	29,38 m²
5	Dormitorio principal	13,90 m²
6	Dormitorio 2	9,63 m²
7	Dormitorio 3	11,05 m²
8	Dormitorio 4	8,59 m²
9	Baño 1	3,83 m²
10	Baño 2	3,63 m²
11	Aseo 1	2,29 m²
12	Terraza	16,28 m²

Plano de conjunto

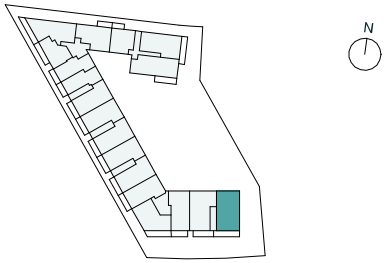

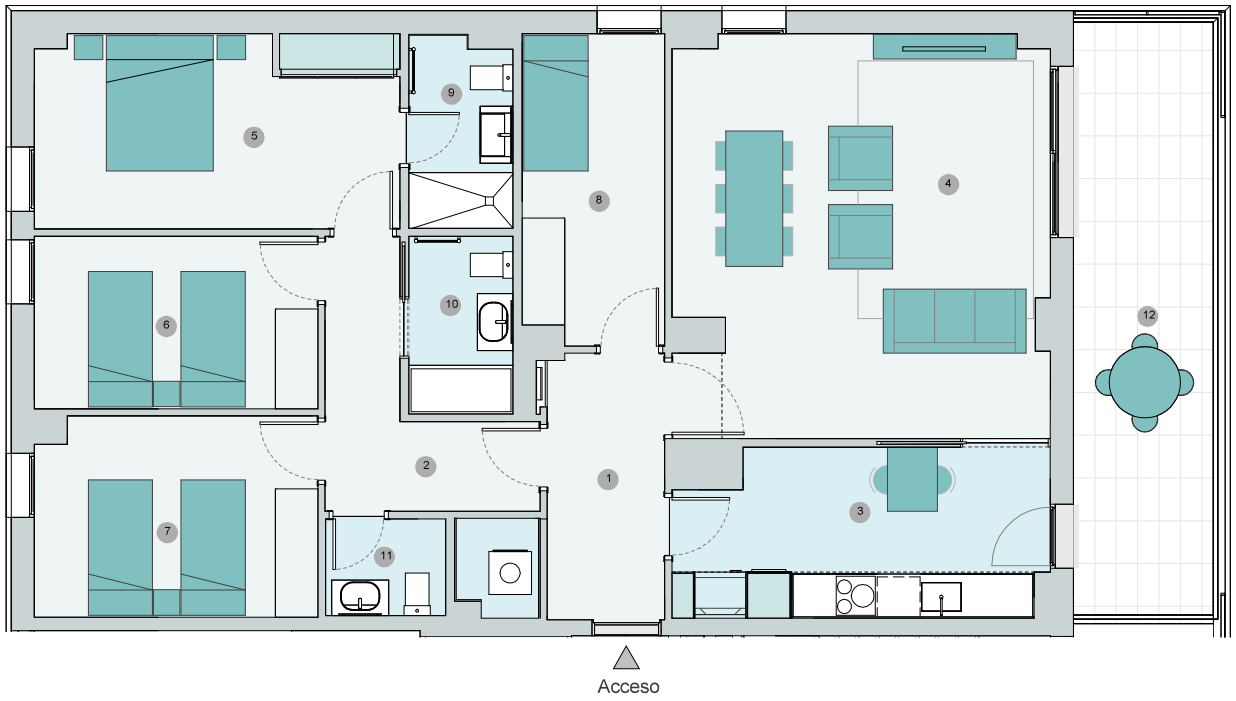



CULMIA
Destino, tu hogar

Advertencia Legal. La información gráfica contenida en este soporte es orientativa, elaborada a partir del proyecto básico del edificio, y no tiene carácter contractual, por lo que podrá ser modificada por la empresa promotora durante la ejecución de las obras por causas de índole tecnica, jurídica y comercial. Asimismo, el mobiliario, la decoración, los elementos de ambientación y los electrodomésticos incluidos son de carácter decorativo y no son objeto de contratación.

Nº Edición: V.05
Fecha 26 / 02 / 2026
: