

CULMIA MarCelOna Montjuïc

Vivienda

Bloque:	C8.10
Escalera:	B
Planta:	Segunda
Puerta:	2

Superficies aprox.

Útil interior	40,02 m ²
Construida terraza	11,50 m ²
Construida vivienda	49,21 m ²
Construida con E.Comunes	67,61 m ²

Superficies útiles aprox. por estancia

1 Vestíbulo	3,25 m ²
2 Salón-Comedor-Cocina	20,30 m ²
3 Dormitorio	12,08 m ²
4 Baño	4,39 m ²

Plano de conjunto

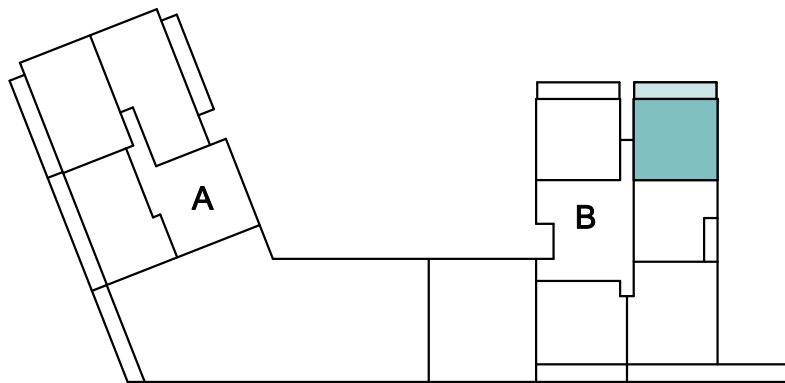

Parcela C.8.10 de la manzana C del sector 10 de la Marina del Prat Vermell

Advertencia Legal. La información gráfica contenida en este soporte es orientativa, elaborada a partir del proyecto básico del edificio, y no tiene carácter contractual, por lo que podrá ser modificada por la empresa promotora durante la ejecución de las obras por causas de índole técnica, jurídica y comercial. Asimismo, el mobiliario, la decoración, los elementos de ambientación y los electrodomésticos incluidos son de carácter decorativo y no son objeto de contratación.

Nº Edición: 01
Fecha: Octubre 2024

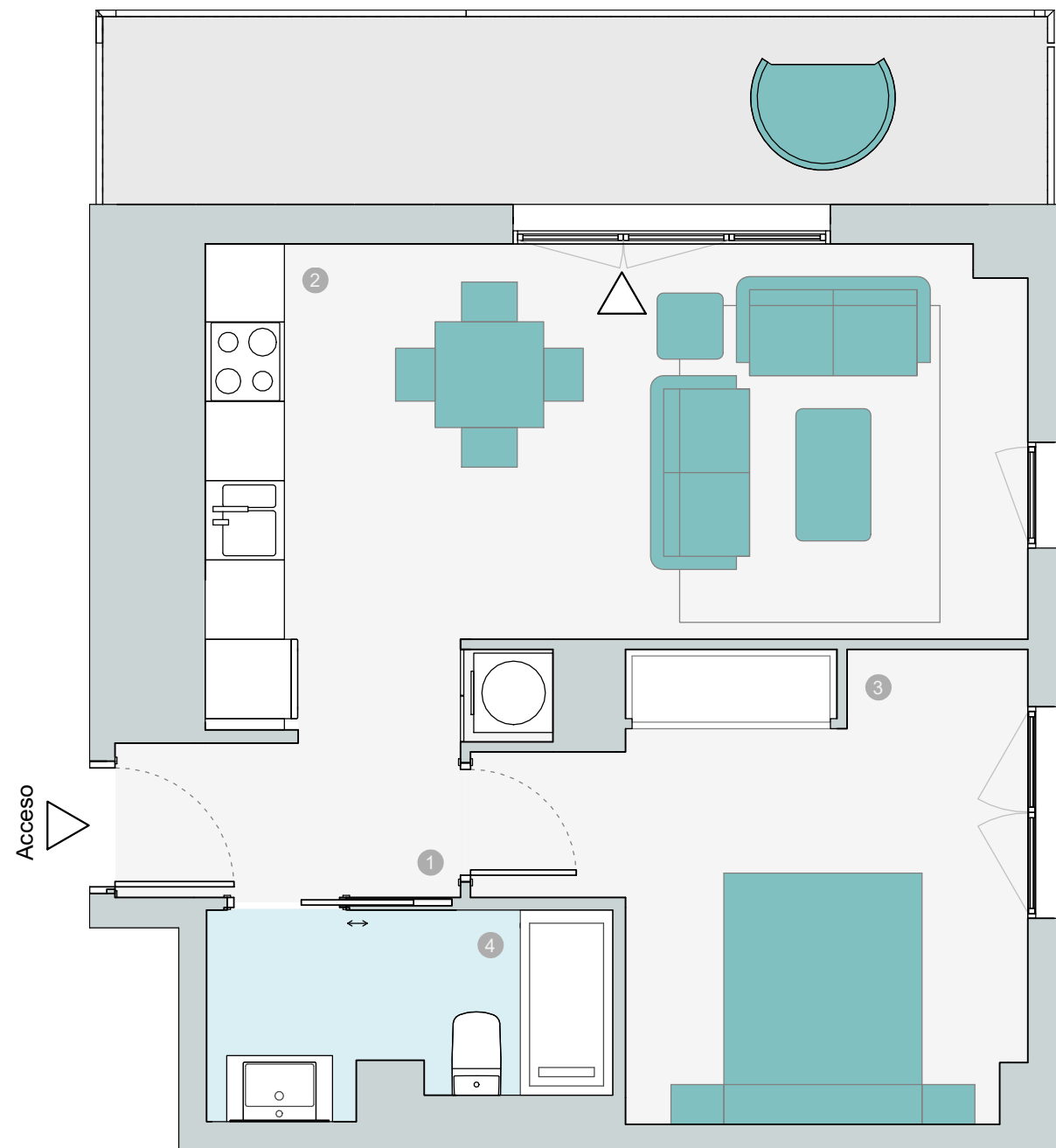

0 1 2 5

Escala gráfica

CULMIA
Destino, tu hogar