

Mar de Calonge

Vivienda C

Planta/sPlanta 5

Superficies

Útil interior aproximada99,82 m²
Útil terraza aproximada51,86 m²

Construida117,41 m²
Construida con E.Comunes138,00 m²

S. útiles aproximadas por estancia

- 1 Vestibulo5,60 m²
- 2 Salón comedor28,62 m²
- 3 Cocina12,23 m²
- 4 Dormitorio principal16,34 m²
- 5 Dormitorio 210,99 m²
- 6 Dormitorio 39,47 m²
- 7 Baño 13,79 m²
- 8 Baño 24,34 m²
- 9 Distribuidor5,91 m²
- 10 Lavadero2,53 m²
- 11 Terraza51,86 m²

Plano de conjunto

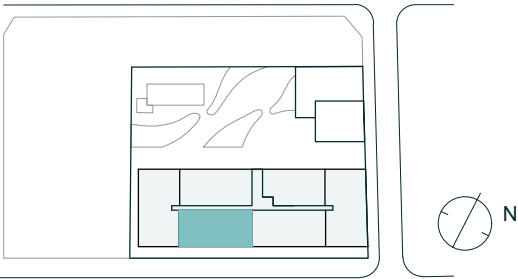

Av.Catalunya-PL. del Corriol. Sant Antoni de Calonge

Advertencia Legal. La información gráfica contenida en este soporte es orientativa, elaborada a partir del proyecto básico del edificio, y no tiene carácter contractual, por lo que podrá ser modificada por la empresa promotora durante la ejecución de las obras por causas de índole técnica, jurídica y comercial. Asimismo, el mobiliario, la decoración, los elementos de ambientación y los electrodomésticos incluidos son de carácter decorativo y no son objeto de contratación.

Nº Edición03
Fecha16/06/2025

