

Mar de Calonge

Vivienda G

Planta/sPlanta 1

Superficies

Útil interior aproximada78,87 m²
Útil terraza aproximada10,17 m²

Construida93,75 m²
Construida con E.Comunes110,19 m²

S. útiles aproximadas por estancia

- 1 Vestibulo3,50 m²
- 2 Cocina/Salón comedor23,04 m²
- 3 Dormitorio principal16,61 m²
- 4 Dormitorio 213,37 m²
- 5 Dormitorio 39,01 m²
- 6 Baño 13,67 m²
- 7 Baño 25,27 m²
- 8 Distribuidor4,40 m²
- 9 Terraza10,17 m²

Plano de conjunto

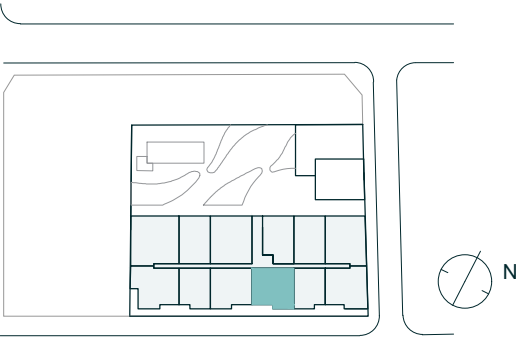

Av.Catalunya-PL. del Corriol. Sant Antoni de Calonge

Advertencia Legal. La información gráfica contenida en este soporte es orientativa, elaborada a partir del proyecto básico del edificio, y no tiene carácter contractual, por lo que podrá ser modificada por la empresa promotora durante la ejecución de las obras por causas de índole técnica, jurídica y comercial. Asimismo, el mobiliario, la decoración, los elementos de ambientación y los electrodomésticos incluidos son de carácter decorativo y no son objeto de contratación.

Nº Edición 03
Fecha 16/06/2025

