

RESIDENCIAL MARÍA DE ARAGÓN - Paseo Vicente Cazarra, 6, Zaragoza

PORTAL Nº 5 - PLANTAS 1ª A 4ª - VIVIENDA A

CULMIA

Destino, tu hogar

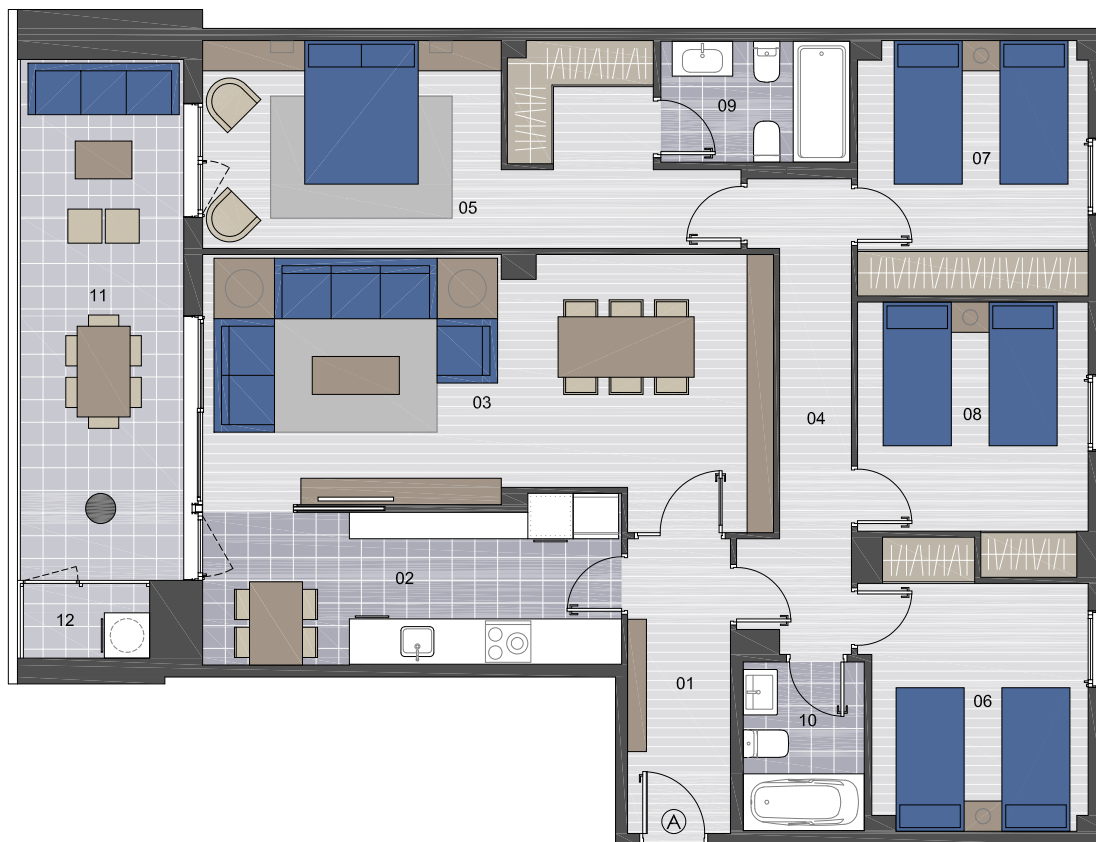

▲
ACCESO

01. VESTIBULO	5.30 m ²
02. COCINA	11.52 m ²
03. SALÓN - COMEDOR	25.23 m ²
04. PASILLO	7.06 m ²
05. DORMITORIO 1	17.35 m ²
06. DORMITORIO 2	10.20 m ²
07. DORMITORIO 3	10.19 m ²
08. DORMITORIO 4	10.02 m ²
09. BAÑO 1	4.00 m ²
10. BAÑO 2	3.57 m ²
11. TERRAZA	14.61 m ²
12. TENEDERO	1.72 m ²

PORTAL 5 - PLANTAS 1ª A 4ª - VIVIENDA A

Útil interior aproximada	104.44 m ²
Útil terrazas cubiertas	16.33 m ²
Const. total con z. comunes	161.21 m ²

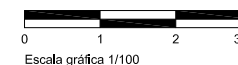
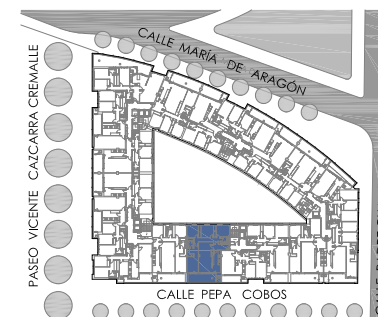

NOTA IMPORTANTE: La información gráfica y cuadro de superficies contenida en este soporte es orientativa y elaborada a partir del proyecto básico del edificio y no tiene carácter contractual, por lo que podrá ser modificada por la empresa promotora durante la ejecución de las obras por causas de índole técnica, normativa o comercial. Asimismo, el mobiliario, la decoración, los elementos de ambientación y los electrodomésticos incluidos son de carácter decorativo y no son objeto de contratación. Las cantidades entregadas a cuenta se ingresarán en una cuenta de Banco Sabadell S.A. y estarán garantizadas siguiendo los requisitos establecidos en la Ley 20/2015.